

MOBOTIX リセット

1. ブラウザからリセットしたいカメラにアクセスします。

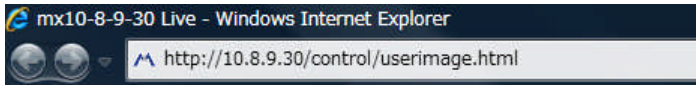

2. カメラの「Admin Menu」をクリックして、ユーザ名とパスワードを入力します。

初期ユーザ名 : admin

初期パスワード : meinsm

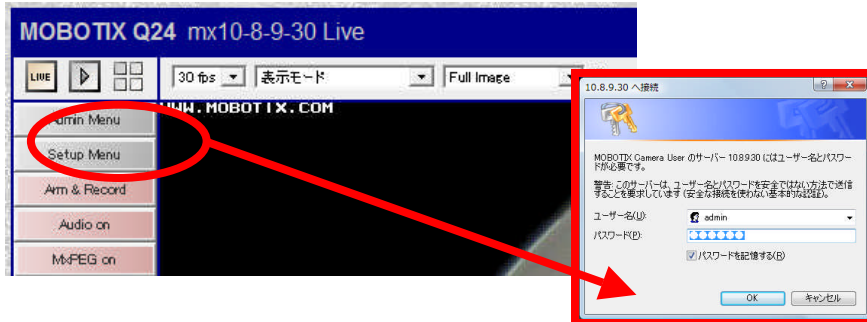

3. ページ下部の「システム設定」から「リセット」をクリックします。

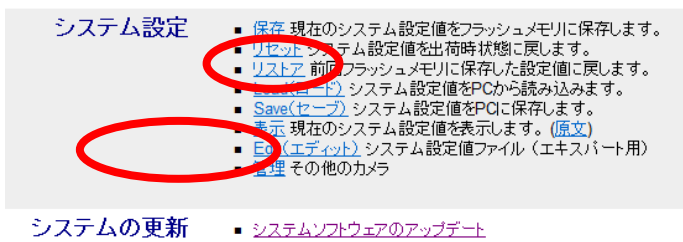

4. 設定ファイルの内容をすべてリセットするか、部分的にリセットするかを選択します。

全て :

現在のシステム設定値をすべて入れ替えます。

部分的 :

以下でチェックした部分以外のすべて

現在のシステム設定のうち、選択された部分は保護がかかっていますので、入れ替えができません。

- | | |
|--|--|
| <input checked="" type="checkbox"/> セキュリティ(ユーザ名、パスワード) | <input checked="" type="checkbox"/> ネットワーク接続中 |
| <input checked="" type="checkbox"/> 転送のプロフィール | <input checked="" type="checkbox"/> ファイルサーバ |
| <input checked="" type="checkbox"/> タイムタスク | <input checked="" type="checkbox"/> ログ |
| <input checked="" type="checkbox"/> オーディオ(設定、発信プロフィール) | <input checked="" type="checkbox"/> 画面(言語、ソフトボタン、マルチビュー) |
| <input checked="" type="checkbox"/> 画像制御 | <input checked="" type="checkbox"/> イベント制御 |
| <input checked="" type="checkbox"/> カメラ(タイムサーバ、LED) | |

*部分的にリセットしたい場合は、リセットしたい項目のチェックマークを外します。リセットしたくない項目に関しては、チェックマークを残しておきます。

5. 選択後、「リセット」をクリックします。

6. システム設定をフラッシュメモリに保存します。**保存**をクリックします。

結果 • アップロードしたシステム設定ファイルが現在のシステム設定値に組み込まれました！

ヒント • 新しい設定は有効ではありません！
• 有効にするには、新しいシステム設定をフラッシュメモリに**保存**し、カメラを再起動してください！
• システム設定のメニューを使用し、前もって設定内容を変更します！

7. **フラッシュメモリに保存します。**をクリックすると、フラッシュメモリに保存されます。

現在のシステム設定値 現在のシステム設定ファイルを確認できます。

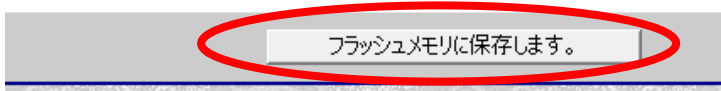

8. フラッシュメモリに保存後、カメラの再起動が必要になります。**再起動**をクリックします。

結果 システム設定値をフラッシュメモリに保存しました。

ヒント 新しい設定内容はまだ有効ではありません。新しい設定内容を起動するため、カメラを**再起動**します。

9. 再起動ページが開かれますので、下部の再起動ボタン **再起動** をクリックして、カメラの再起動を行います。再起動後、設定ファイルのロードが完了します。

