

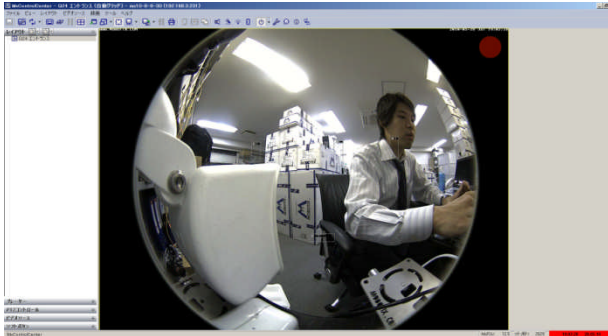

## MxControlCenter V2.3 アクセス権限の設定方法

1. インストール&起動方法のマニュアルを参考に **MxControlCenter** を起動します。



2. ツールバーの  をクリックします。

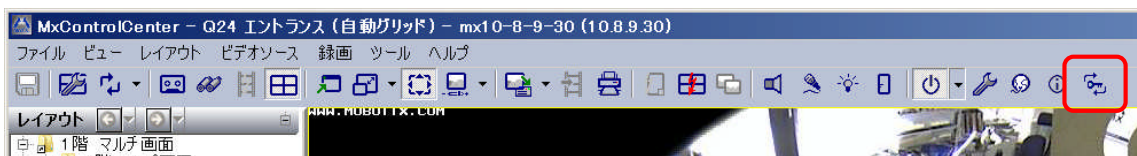

3. 認証のページが表示されます。「ゲスト」の **パスワードの変更** をクリックします。

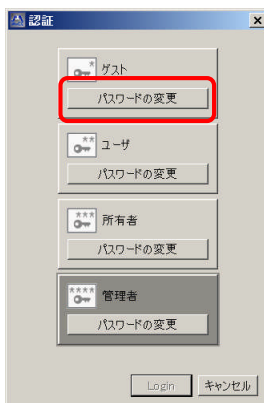

4. ゲストのパスワードを入力し(2度入力)、 **OK** をクリックします。

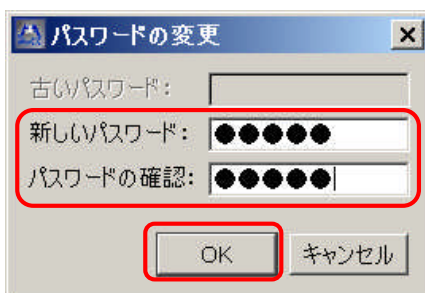

5. ユーザ/所有者/管理者のそれぞれにも同様にパスワードを入力します。

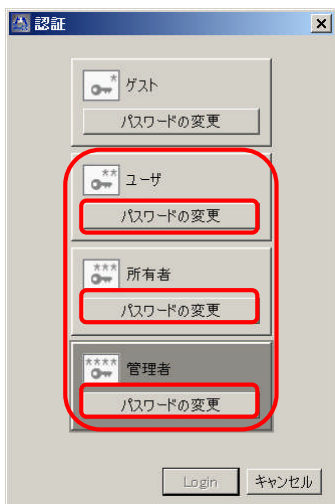

6. パスワードの入力が終了したら、管理者ボタンをクリックします。

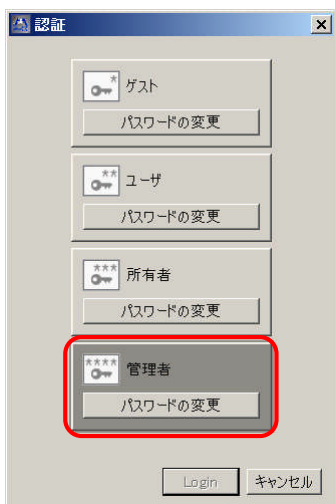

7. アクセス権限を決定します。メニューバーの「ツール」を開き、「アクセスコントロール」をクリックします。

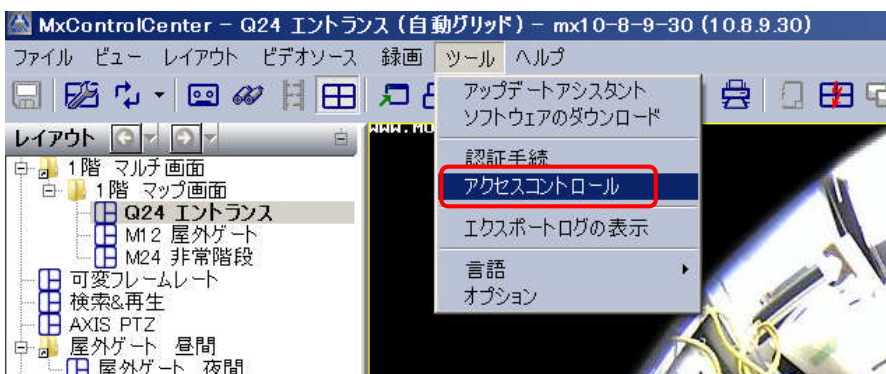

8. それぞれのユーザに対してアクセス権限を、各項目の口に✓を入力して変更できます。

	ゲスト	ユーザ	所有者	管理者
再生	<input checked="" type="checkbox"/>	<input checked="" type="checkbox"/>	<input checked="" type="checkbox"/>	<input checked="" type="checkbox"/>
映像検索	<input type="checkbox"/>	<input checked="" type="checkbox"/>	<input checked="" type="checkbox"/>	<input checked="" type="checkbox"/>
カメラの設定	<input type="checkbox"/>	<input type="checkbox"/>	<input checked="" type="checkbox"/>	<input checked="" type="checkbox"/>
アプリケーション設定	<input type="checkbox"/>	<input type="checkbox"/>	<input type="checkbox"/>	<input checked="" type="checkbox"/>
カメラの露光設定	<input type="checkbox"/>	<input type="checkbox"/>	<input checked="" type="checkbox"/>	<input checked="" type="checkbox"/>
カメラの録画設定	<input type="checkbox"/>	<input type="checkbox"/>	<input checked="" type="checkbox"/>	<input checked="" type="checkbox"/>
レイアウトマネージャ	<input type="checkbox"/>	<input type="checkbox"/>	<input checked="" type="checkbox"/>	<input checked="" type="checkbox"/>
ライブPTZ	<input type="checkbox"/>	<input checked="" type="checkbox"/>	<input checked="" type="checkbox"/>	<input checked="" type="checkbox"/>
ポストプロセッシング	<input type="checkbox"/>	<input checked="" type="checkbox"/>	<input checked="" type="checkbox"/>	<input checked="" type="checkbox"/>
オーディオ	<input type="checkbox"/>	<input checked="" type="checkbox"/>	<input checked="" type="checkbox"/>	<input checked="" type="checkbox"/>
エクスポート	<input type="checkbox"/>	<input type="checkbox"/>	<input checked="" type="checkbox"/>	<input checked="" type="checkbox"/>
終了	<input checked="" type="checkbox"/>	<input checked="" type="checkbox"/>	<input checked="" type="checkbox"/>	<input checked="" type="checkbox"/>
シーケンサ	<input type="checkbox"/>	<input checked="" type="checkbox"/>	<input checked="" type="checkbox"/>	<input checked="" type="checkbox"/>
カメラの信号出力	<input type="checkbox"/>	<input checked="" type="checkbox"/>	<input checked="" type="checkbox"/>	<input checked="" type="checkbox"/>
カメラのWeb GUI	<input type="checkbox"/>	<input checked="" type="checkbox"/>	<input checked="" type="checkbox"/>	<input checked="" type="checkbox"/>
アラーム処理	<input type="checkbox"/>	<input checked="" type="checkbox"/>	<input checked="" type="checkbox"/>	<input checked="" type="checkbox"/>
カメラの表示サイズ	<input type="checkbox"/>	<input checked="" type="checkbox"/>	<input checked="" type="checkbox"/>	<input checked="" type="checkbox"/>
アクセスコントロール	<input type="checkbox"/>	<input type="checkbox"/>	<input type="checkbox"/>	<input checked="" type="checkbox"/>
レイテンシコントロール設定	<input type="checkbox"/>	<input type="checkbox"/>	<input type="checkbox"/>	<input checked="" type="checkbox"/>
コンテキストメニューを表示	<input type="checkbox"/>	<input checked="" type="checkbox"/>	<input checked="" type="checkbox"/>	<input checked="" type="checkbox"/>

9. ツールバーの  をクリックして、**MxControlCenter** の設定を保存します。

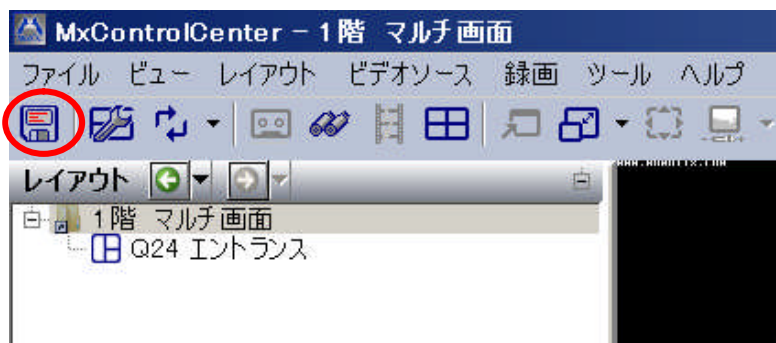

10. **MxControlCenter** の右上の  をクリックして終了します。

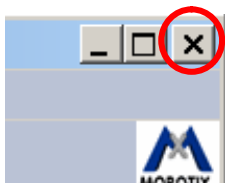

11. 再度デスクトップのをダブルクリックして、**MxControlCenter** を起動します。

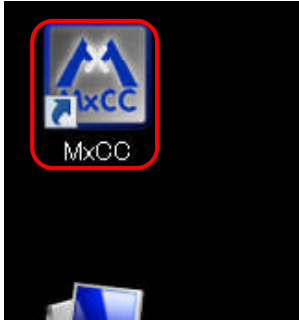

12. 認証ページが表示されます。まず、ゲストのボタンをクリックすると、パスワードの入力ページが表示されますので、パスワードを入力し、最後に  をクリックしてログインします。

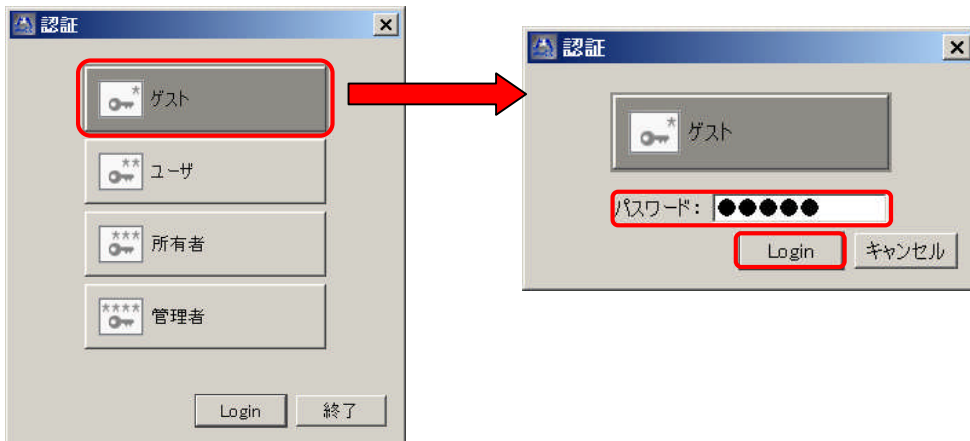

13. 初期状態のゲストでログインすると、下記の状態が表示され、ライブ画像の表示とレイアウトの切り替え以外には動作できない状態になります。

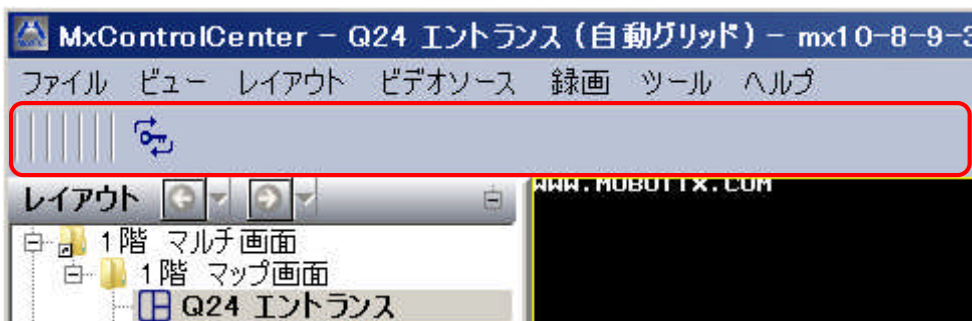

14. ユーザレベルを切り替える場合は、ツールバーのをクリックして、ユーザを切り替えることが可能です。

