

# MOBOTIX カメラ設定ファイルの Save と Load

カメラの設定をファイルとして保存しておくことが可能です。

## <保存方法>

1. ブラウザから設定ファイルを保存したいカメラにアクセスします。

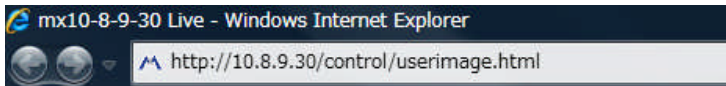

2. カメラの「Admin Menu」をクリックして、ユーザ名とパスワードを入力します。

初期ユーザ名 : admin

初期パスワード : meinsm

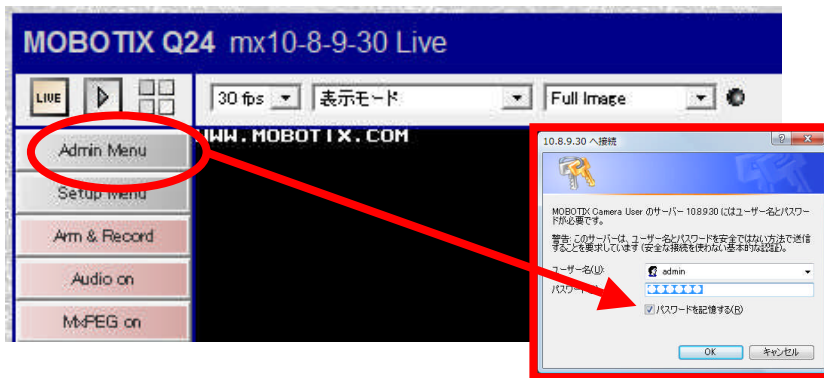

3. ページ下部の「システム設定」から「Save(セーブ)」をクリックします。

### システム設定

- [保存](#) 現在のシステム設定値をフラッシュメモリに保存します。
- [リセット](#) システム設定値を出荷時状態に戻します。
- [リストア](#) 前回フラッシュメモリに保存した設定値に戻します。
- [Load\(ロード\)](#) システム設定値をPCから読み込みます。
- [Save\(セーブ\)](#) システム設定値をPCIに保存します。
- [表示](#) 現在のシステム設定値を表示します。 ([原文](#))
- [Edit\(エディット\)](#) システム設定値ファイル (エキスパート用)
- [管理](#) その他のカメラ

### システムの更新

- [システムソフトウェアのアップデート](#)

4. 「ファイルのダウンロード」から、をクリックして設定ファイルを指定した場所に保存します。その際にファイルの保存場所は、日本語（全角漢字/ひらがな/カタカナ）の入らないパスに保存して下さい。(例: C ドライブ直下)

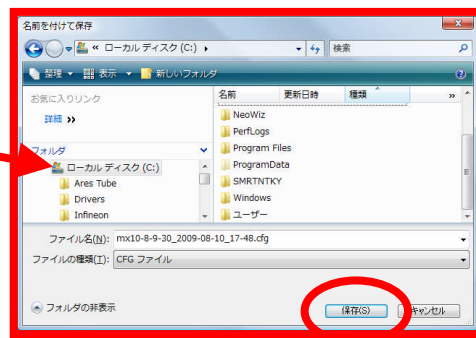
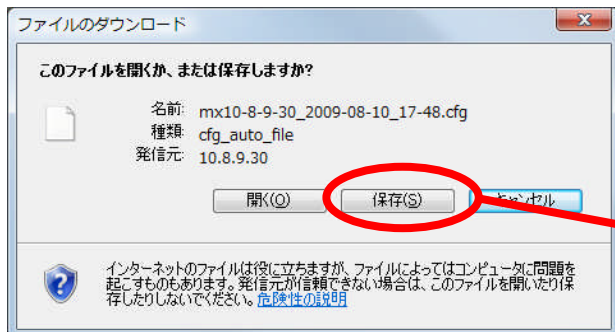

運用の中で新しいカメラに交換したい場合もしくは元々のカメラ設定に戻したい場合、保存した設定ファイルを **Load(ロード)** することで手間無く元通りにすることが可能です。

＜保存しておいた設定ファイルをカメラに設定適用する方法＞

1. 設定を **Load(ロード)** したいカメラの **AdminMenu** へ、ブラウザからアクセスします。

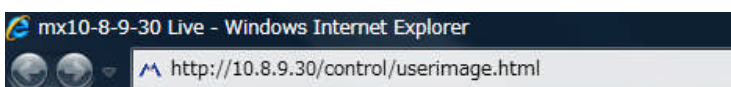

2. カメラの「**Admin Menu**」をクリックして、ユーザ名とパスワードを入力します。

初期ユーザ名 : admin

初期パスワード : meinsm

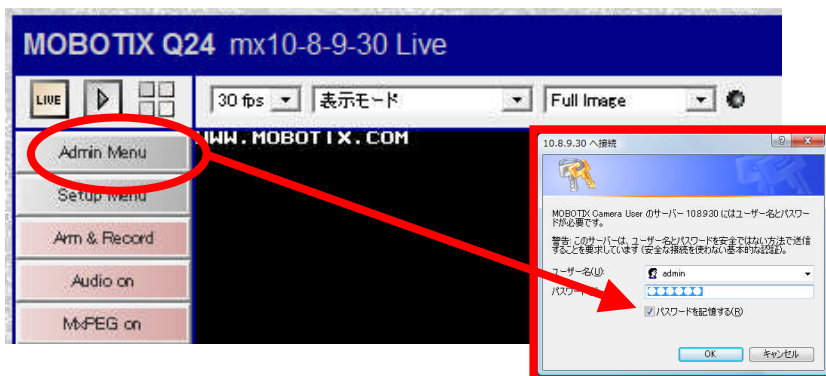

3. ページ下部の「**システム設定**」から「**Load(ロード)**」をクリックします。

**システム設定**

- **保存** 現在のシステム設定値をフラッシュメモリに保存します。
- **リセット** システム設定値を出荷時状態に戻します。
- **リロード** 前回フラッシュメモリに保存した設定値に戻します。
- **Load(ロード)** システム設定値をPCから読み込みます。
- **Save to PC** システム設定値をPCに保存します。
- **表示** 現在のシステム設定値を表示します。 ([原文](#))
- **Edit(エディット)** システム設定値ファイル (エキスパート用)
- **管理** その他のカメラ

**システムの更新** ■ [システムソフトウェアのアップデート](#)

4. ページ下部の **参照...** をクリックし、ロードする設定ファイルを選択します。

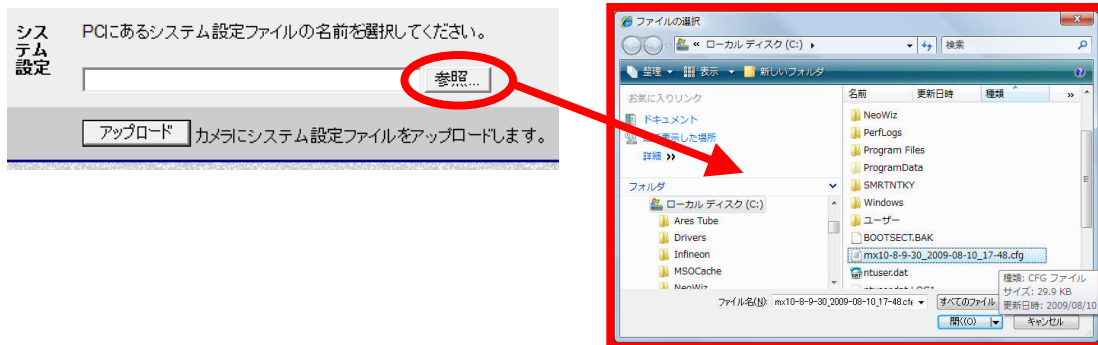

5. 設定ファイルを選択後、**アップロード** をクリックします。

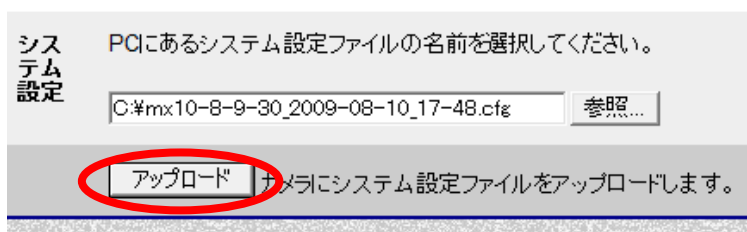

6. 設定ファイルの内容をすべて入れ替えるか、部分的に入れ替えるかを選択します。

**全て :**

現在のシステム設定値をすべて入れ替えます。 ▾

**部分的 :**

以下でチェックした部分以外のすべて ▾

現在のシステム設定のうち、選択された部分は保護がかかっていますので、入れ替えができません。

- |   |  |
|---|--|
| <input checked="" type="checkbox"/> セキュリティ(ユーザー名、パスワード) | <input checked="" type="checkbox"/> ネットワーク接続中            |
| <input checked="" type="checkbox"/> 転送のプロフィール           | <input checked="" type="checkbox"/> ファイルサーバ              |
| <input checked="" type="checkbox"/> タイムタスク              | <input checked="" type="checkbox"/> ログ                   |
| <input checked="" type="checkbox"/> オーディオ(設定、発信プロフィール)  | <input checked="" type="checkbox"/> 画面(言語、ソフトボタン、マルチビュー) |
| <input checked="" type="checkbox"/> 画像制御                | <input checked="" type="checkbox"/> イベント制御               |
| <input checked="" type="checkbox"/> カメラ(タイムサーバ、LED)     |  |

\*部分的に入れ替えたい場合は、入れ替えたい項目のチェックマークを外します。

入れ替えたくない項目に関しては、チェックマークを残しておきます。

7. 選択後、**結合** をクリックします。

8. システム設定をフラッシュメモリに保存します。保存をクリックします。

結果 • アップロードしたシステム設定ファイルが現在のシステム設定値に組み込まれました！

ヒント • 新しい設定は有効ではありません！  
• 有効にするには、新しいシステム設定をフラッシュメモリに保存し、カメラを再起動してください！  
• システム設定のメニューを使用し、前もって設定内容を変更します！

9. フラッシュメモリに保存します。 をクリックすると、フラッシュメモリに保存されます。

現在のシステム設定値 現在のシステム設定ファイルを確認できます。

フラッシュメモリに保存します。

10. フラッシュメモリに保存後、カメラの再起動が必要になります。再起動をクリックします。

結果 システム設定値をフラッシュメモリに保存しました。

ヒント 新しい設定内容はまだ有効ではありません。新しい設定内容を起動するため、カメラを再起動します。

11. 再起動ページが開かれますので、下部の再起動ボタン再起動 をクリックして、カメラの再起動を行います。再起動後、設定ファイルのロードが完了します。

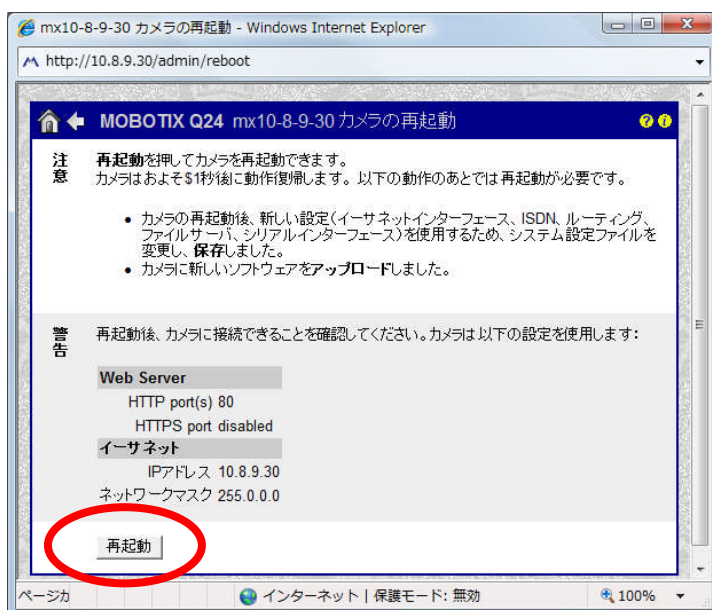

\*不具合時におけるカメラ交換に関しては、「MXJ カメラ交換フロー」をご参照ください。